

The page features a decorative design with three blue circles of varying sizes and two thin blue lines. One circle is large and positioned in the upper right, another is smaller and in the middle right, and a third is the largest and positioned in the bottom right. Two thin blue lines originate from the top left and extend towards the circles, creating a sense of movement and connection.

sarus

Kullanım Kılavuzu

VEZNE MODÜLÜ

Sarus Hastane Bilgi Yönetim Sistemleri tarafından geliştirilmiş olan Vezne Modülü kullanım fonksiyonlarını içermektedir.

TEKNORİTMA – CAN YALÇINKAYA

1.09.2016



1 İindekiler

1	VEZNE MODÜLÜ	1
	1.1 VEZNE MODÜL GİRİŞ	2
2	VEZNE MODÜLÜ ANA EKRAN	2
3	HASTA TAHSİLATI SORGULAMA	2
4	HASTA TAHSİLATI GERÇEKLEŞTİRME	4
5	HASTAYA AİT MAKBUZ BİLGİLERİNE ULAŞMA VE İADE İŞLEMİ	4

1 VEZNE MODÜLÜ

Sarus Entegre Hastane Bilgi Yönetim Sisteminde tüm ücretli hasta ve Gün sonu işlemlerinin yapıldığı modüldür..

1.1 VEZNE MODÜL GİRİŞ

Vezne modülüne giriş yapmak için kullanıcı adımız ve şifremiz ile sisteme giriş yapıyoruz.



The image shows the login interface for the SARUS system. It features a light blue background with the SARUS logo at the top. Below the logo, there are two input fields: 'Kullanıcı Adı' (Username) and 'Şifre' (Password). A blue button with a checkmark and the text 'Giriş' (Login) is positioned below the password field. At the bottom right, there is a link for 'Şifre Değiştir' (Change Password).

2 VEZNE MODÜLÜ ANA EKRAN

Ekranın sol tarafında iş takibi yapısını oluşturan Ağaç yapısı bulunmaktadır. Ödenmiş, Bekleyen ve diğer tahsilat işlemlerine ulaşılabilir.

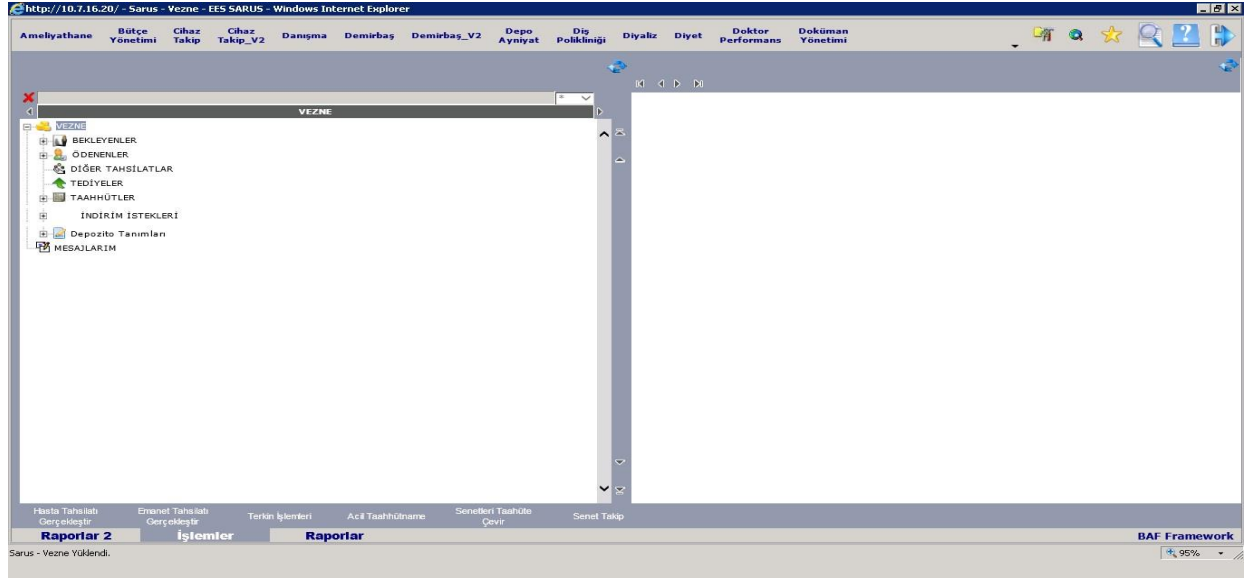

3 HASTA TAHSİLATI SORGULAMA

Ana sayfada ekranın sol alt tarafında bulunan <<Hasta Tahsilatı Gerçekleştir >> butonu hasta tahsilatı



gerçekleştirme ekranı açılır.

Hasta Tahsilatı Gerçekleştir	Emanet Tahsilatı Gerçekleştir	Terkin İşlemleri	Acil Taahhütname	Senetleri Taahhüte Çevir	Senet Takip
Raporlar 2	İşlemler		Raporlar		

Ekranın sol tarafında ilgili tarihe ait ödenmemiş Borçlu hasta listesine ulaşılabilmektedir. Hasta bilgisi seçildikten sonra ilgili hastaya ait Ödenmemiş işlemler ekrana yansımaktadır.

İşlemler Yardım Çıkış

Borçlu Hastalar 170 kayıt

Sayfa 1 / 7

Adı	Soyadı	Borç
AD	TII	96,79
AH	DE	12,00
AII	RY	885,75
AII	RY	1.932,96
ALI	YA	6,00
ALI	SA	5,00
ALI	GL	6,00
ALI	TE	68,00
ALI	TC	30,00
ALI	AY	206,00
ALI	AY	280,88
ALI	Sİ	75,00
AM	NA	46,00
AR	ILI	90,00
AR	IL	248,00
AR	ŞA	30,00
AR	SK	45,00
AŞ	BA	5,00
AY	AL	941,10
AY	ÖZ	12,00
AY	İŞ	45,00
AY	TC	12,00
AY	ÖZ	45,00
AY	ÖZ	54,00
BA	FA	6,00

Hasta Bilgileri

Adı-Soyadı: MEHMET
D.Yeri/Tarihi: ÇORUM/28.05.19
Adres/TL. No: UN Da

Baba Adı: MEHMET
TCKimlik: 15

S.M.A. Özel No: [Redacted]
Arşiv No: 2008191855

Kabul Bilgileri

Kabul Tipi: Acil
Kabul edildiği Birim: Acil Erişkin Sarı Alan
Kabul edildiği Doktor: FA
Kurum Bilgisi: ücretli

Genel Kabul No: 19720132
Kabul Tarihi: 05.09.2016
Muayene Durumu: Tetkike Gönderildi
Sigorta Tipi: Ücretli

Ödeme Bilgileri

Kabul Borcu: 248 Arşiv Borcu: 338

Ödeme Depozito Tahsilat Tutarı: 248,00

İşlem Adı	İ. Tarihi	Kişi Payı	Ödenen	Kalan	İnd.
<input checked="" type="checkbox"/> Acil poliklinik muayenesi	05.09.2016	45	0	45	
<input checked="" type="checkbox"/> Kütle CK-MB	05.09.2016	30	0	30	
<input checked="" type="checkbox"/> Troponin T	05.09.2016	30	0	30	
<input checked="" type="checkbox"/> Miyogloblin	05.09.2016	30	0	30	
<input checked="" type="checkbox"/> Tam Kan (Hemogram)	05.09.2016	9	0	9	
<input checked="" type="checkbox"/> Tam Kan (Hemogram)	05.09.2016	9	0	9	
<input checked="" type="checkbox"/> CRP,türbidimetrik	05.09.2016	8	0	8	
<input checked="" type="checkbox"/> Bilirubin (Total,direkt), her biri	05.09.2016	3	0	3	

Genel Mevcut Senetler Taksitler Ödenmiş Kabuller

01.09.2016 05.09.2016

4 HASTA TAHSİLATI GERÇEKLEŞTİRME

Hasta listesinden hasta seçildikten sonra <<Kabulün Hesabını Kes>> butonuna basılıp ilgili makbuz Seri-Sıra Numarası ve Ödeme Şekli seçilerek Hasta Tahsilatı gerçekleştirilir.

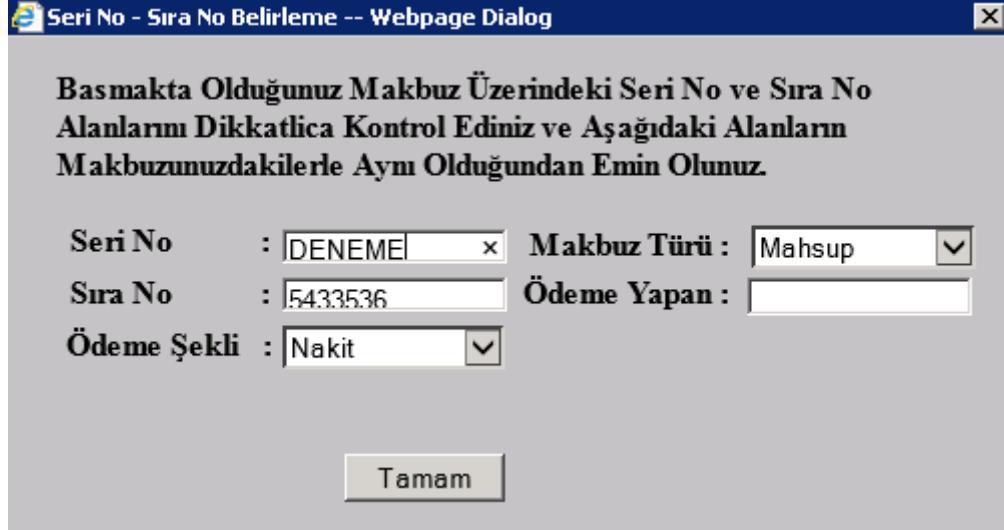

Seri No - Sıra No Belirleme -- Webpage Dialog

Basmakta Olduğunuz Makbuz Üzerindeki Seri No ve Sıra No Alanlarını Dikkatlice Kontrol Ediniz ve Aşağıdaki Alanların Makbuzunuzdakilerle Aynı Olduğundan Emin Olunuz.

Seri No : DENEME x Makbuz Türü : Mahsup v

Sıra No : 5433536 Ödeme Yapan :

Ödeme Şekli : Nakit v

Tamam

5 HASTAYA AİT MAKBUZ BİLGİLERİNE ULAŞMA VE İADE İŞLEMİ

Hasta tahsilatı gerçekleştir ekranında hasta bilgileri ekrana seçildikten sonra Ödenmiş Kabuller sekmesinden hastaya ait Ödenmiş makbuz bilgileri, makbuz detayları, Seri, Sıra Numarası bilgileri 'ne ulaşılabilir.

İade yapılmak istenilen makbuz satırında yer alan İade butonuna basılarak ister tüm makbuz ister kısmi İade işlemi gerçekleştirilebilir.