

The page features a decorative design with three blue circles of varying sizes and two thin blue lines. One large circle is at the top right, a medium one is in the middle right, and a large one is at the bottom right. Two lines originate from the top left and extend towards the circles.

# **sarus**

## **Kullanım Kılavuzu**

### **DİYET MODÜLÜ**

Sarus Hastane Bilgi Yönetim Sistemleri tarafından geliştirilmiş olan Diyet Modülü kullanım fonksiyonlarını içermektedir.

**TEKNORİTMA – UMUR ERDALOĞLU**

**1.09.2016**



## 1 İindekiler

1.....	Diyet MODÜLÜ	2
1.1 Diyet MODÜL GİRİŞ .....		2
2.....	Yemek Ekleme	3
3.....	Malzeme ekleme	3
4.....	Diyet Türleri	4
5.....	Öğün Türleri	5
6.....	Günlük Yemek Tabloları	6



## 1 DİYET MODÜLÜ

Hastalara girilen diyet bilgisini takip edebilecekleri ve raporlayabilecekleri bir modüldür.

### 1.1 DİYET MODÜL GİRİŞ

Diyet modülüne giriş yapmak için kullanıcı adımız ve şifremiz ile sisteme giriş yapıyoruz.

Kullanıcı Adı

Şifre

[\\* Şifre Değiştir](#)

## 2- Malzeme Ekleme

Malzeme eklemek veya çıkartmak için ise Malzeme Sağ tıklayıp Malzeme ekle dememiz gerekiyor. Böylece yeni bir malzeme tanımı yapılmış olur.

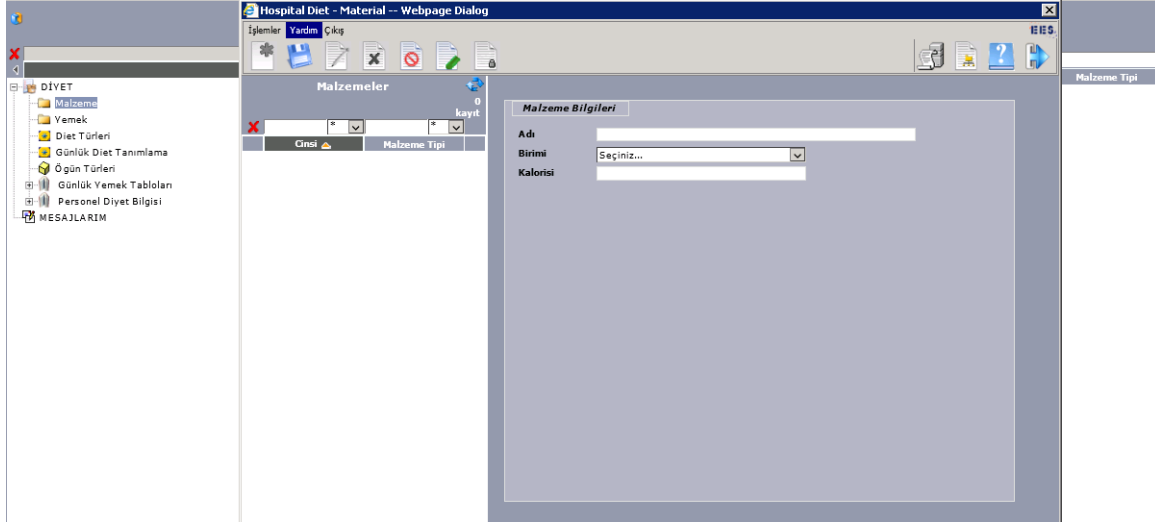

## 3- Yemek Ekleme

Yemek eklemek için ise yemek e sağ tıklayıp, yemek tanımı ekle butonuna tıklamanız gerekmektedir.

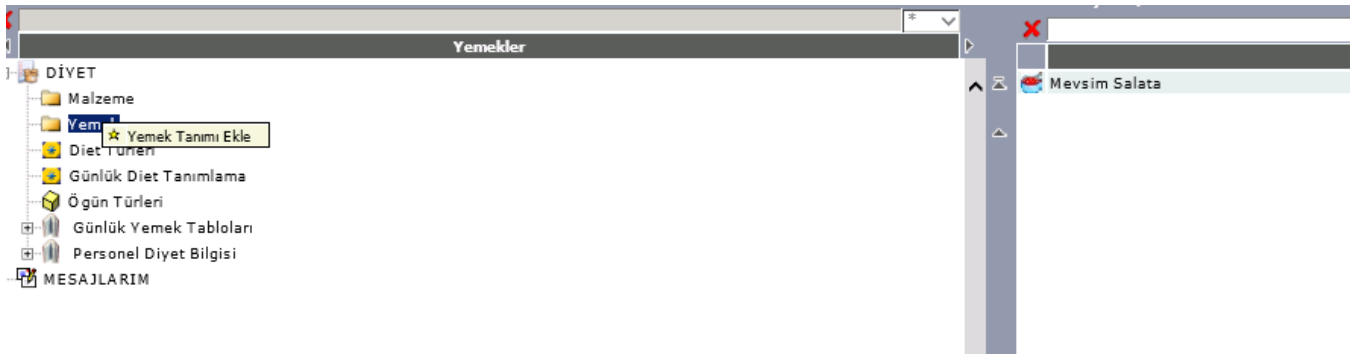

Gerekli bilgiler tanımlandıktan sonra yemek tanımı yapılmış olur.

## 4-Diyet Türleri

Diyet Türleri eklemek için ise 'diyet türlerine' sağ tıklayıp diyet gir butonuna tıkladıktan sonra aşağıdaki ekranda gerekli yerleri doldurarak eklemeyi sağlamış oluyoruz.



1400 KALORİLİK DM	
1500 KALORİLİK DİYET	
1500 KALORİLİK DM	
1600 KALORİLİK DİYET	
1600 KALORİLİK DM	
1700 KALORİLİK	
1700 KALORİLİK DM	
1800 KALORİLİK DİYET	
1800 KALORİLİK DM	
1900 KALORİLİK	
1900 KALORİLİK DM	
2 NOLU ÜLSER	SULU YEMEK
2000 KALORİLİK	
2000 KALORİLİK DM	
3 NOLU ÜLSER	
4 NOLU ÜLSER	
9.KAT C BLOK NORMAL	
9C NORMAL NÖTROP.	

### Diyet Türleri

129 kayıt

Adı	Açıklama
1200 KALORİLİK DİYET	
1400 KALORİLİK DİYET	
1400 KALORİLİK DM	
1500 KALORİLİK DİYET	
1500 KALORİLİK DM	
1600 KALORİLİK DİYET	
1600 KALORİLİK DM	
1700 KALORİLİK	
1700 KALORİLİK DM	
1800 KALORİLİK DİYET	
1800 KALORİLİK DM	
1900 KALORİLİK	
1900 KALORİLİK DM	
2 NOLU ÜLSER	SULU YEMEK
2000 KALORİLİK	
2000 KALORİLİK DM	
3 NOLU ÜLSER	
4 NOLU ÜLSER	
9.KAT C BLOK NORMAL	
9C NORMAL NÖTROP.	

### Diyet Türü Bilgileri

Adı:

Açıklama:

Ara Öğün İçeriyor mu:

Diyet Türü: Normal Yemek

Kullanılmıyor:

Genel Malzeme Girişi

## 5-Öğün Türleri

Öğün Türü eklemek için ise öğün türlerine sağ tıklayıp öğün türü ekle butonuna tıkladıktan sonra aşağıdaki ekranda gerekli yerleri doldurarak eklemeyi sağlamış oluruz.

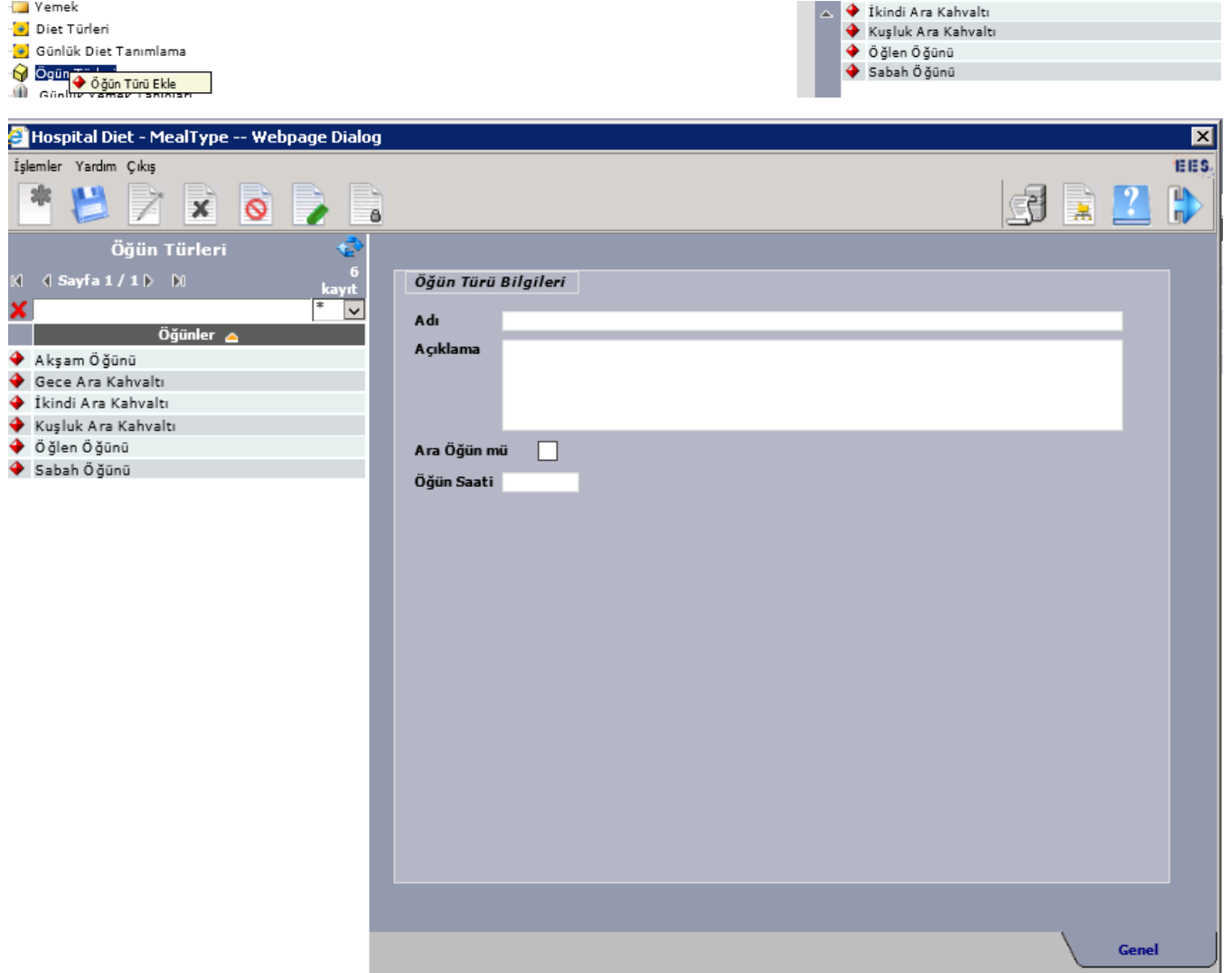

The screenshot displays the 'Hospital Diet - MealType -- Webpage Dialog' application. The interface is divided into several sections:

- Top Left:** A navigation menu with icons for 'Yemek', 'Diet Türleri', 'Günlük Diet Tanımlama', 'Öğün', and 'Günlük Yemek Tanımlama'. The 'Öğün' menu item is highlighted, and a sub-menu 'Öğün Türü Ekle' is visible.
- Top Right:** A list of meal types with red diamond icons: 'İkinci Ara Kahvaltı', 'Kuşluk Ara Kahvaltı', 'Öğlen Öğünü', and 'Sabah Öğünü'.
- Main Window:** The 'Öğün Türleri' dialog box is open. It features a toolbar with icons for 'İşlemler', 'Yardım', and 'Çıkış'. Below the toolbar, there is a search bar and a '6 kayıt' (6 records) indicator. A list of meal types is shown on the left, including 'Akşam Öğünü', 'Gece Ara Kahvaltı', 'İkinci Ara Kahvaltı', 'Kuşluk Ara Kahvaltı', 'Öğlen Öğünü', and 'Sabah Öğünü'. The 'Öğün Türü Bilgileri' (Meal Type Information) section on the right contains fields for 'Adı' (Name), 'Açıklama' (Description), 'Ara Öğün mü' (Is it an intermediate meal?) with a checkbox, and 'Öğün Saati' (Meal Time) with a text input field. A 'Genel' (General) button is located at the bottom right of the dialog.

## 6-Günlük Yemek Tabloları

Günlük olarak servisteki hastaların takibini yapabileceğimiz alandır.

Günlük Yemek Tabloları

31.08.2016
01.09.2016
02.09.2016
03.09.2016
04.09.2016
05.09.2016
06.09.2016
07.09.2016
08.09.2016
09.09.2016
10.09.2016
11.09.2016

Tıbbi Onkoloji-K (M)	Akşam Öğünü	16	3	24
Tıbbi Onkoloji-K (M)	Öğlen Öğünü	14	4	24
Tıbbi Onkoloji-K (M)	Sabah Öğünü	16	4	25
Romatoloji-K (M)	Akşam Öğünü	6	1	7
Romatoloji-K (M)	Öğlen Öğünü	6	1	7
Romatoloji-K (M)	Sabah Öğünü	3	2	5
Reanimasyon Yoğun Bakım (M)-K	Akşam Öğünü	1	0	0
Reanimasyon Yoğun Bakım (M)-K	Öğlen Öğünü	0	0	0
Psikiyatri-K (A)	Akşam Öğünü	19	3	4
Psikiyatri-K (A)	Öğlen Öğünü	19	3	4
Psikiyatri-K (A)	Sabah Öğünü	19	3	6
Plastik Cerrahi-K (M)	Akşam Öğünü	10	1	12
Plastik Cerrahi-K (M)	Öğlen Öğünü	8	1	13
Plastik Cerrahi-K (M)	Sabah Öğünü	9	1	15

Hangi servisi düzenlemek yada görmek istiyor isek o servisin üzerine gelinir , sağ tıklayıp görüntüle dedikten sonra aşağıdaki ekran açılacaktır.

-- Webpage Dialog

Birim Adı: Yanık Ünitesi-K (M)

İşlem: 31.08.201

Tarih: 31.08.201

Öğün Türü: Akşam Öğünü

Tümü

Oda No / Yatak No	Kabul No	Hasta Ad/Soyad	Yaş	Hasta Diyet Adı	Seç	N.Y	Hasta Açıklama	Refakatçi Var/Yok
Oda No :C 6002 / Yatı			20		<input checked="" type="checkbox"/>	<input checked="" type="checkbox"/>		<input checked="" type="checkbox"/>
Oda No :C 6003 / Yatı			44		<input checked="" type="checkbox"/>	<input checked="" type="checkbox"/>		<input checked="" type="checkbox"/>
Oda No :C 6027 / Yatı			21		<input checked="" type="checkbox"/>	<input checked="" type="checkbox"/>		<input checked="" type="checkbox"/>
Oda No :C 6027 / Yatı			2		<input checked="" type="checkbox"/>	<input checked="" type="checkbox"/>		<input checked="" type="checkbox"/>
Oda No :C 6028 / Yatı			35		<input checked="" type="checkbox"/>	<input checked="" type="checkbox"/>		<input checked="" type="checkbox"/>
Oda No :C 6029 / Yatı			35		<input checked="" type="checkbox"/>	<input checked="" type="checkbox"/>		<input checked="" type="checkbox"/>
Oda No :C 6029 / Yatı			30		<input checked="" type="checkbox"/>	<input checked="" type="checkbox"/>		<input checked="" type="checkbox"/>

Normal Hasta: 7, Diet Hasta: 0, Sulu Diyet: 0, Boş Öğün: 0, Toplam Hasta: 7, Normal Refakatçi: 7, Toplam Refakatçi: 7

Bu ekranda ise servis ve tarih bazlı hastalara diyet ekleyebilirsiniz. (Seç+)