



sarus

Kullanım Kılavuzu

Ağız ve Diş Sağlığı Modülü MODÜLÜ

Sarus Hastane Bilgi Yönetim Sistemleri tarafından geliştirilmiş olan Ağız ve Diş Sağlığı Modülü kullanım fonksiyonlarını içermektedir.

TEKNORİTMA – UMUR ERDALOĞLU

1.09.2016



1 İçindekiler

1.....	Ağız ve Diş Sağlığı Modülü	2
1.1 Ağız ve Diş Sağlığı Moül Girişi		2
2.....	Poliklinik Hastalarını Listeleme	3
2.1.....	Muayene Görüntüleme	3
2.2.....	Diş Seçimi	4
2.3.....	İşlem Girme	4
2.4.....	Girilen İşlemler Ekranı	4
2.5	Tanı - Ön Tanı – Favori Ön Tanı	4
3	Hasta Bilgileri	5
4.....	Muayene İşlemleri	6
4.1.....	E-Reçete Ekle	6
4.2.....	Sağlık Kuruluna Gönder	6
4.3.....	Tek hekim Raporu	7
4.4.....	Hasta Gelmedi	7
4.5.....	Randevu Ekle	7
4.6	Protez Tedavisi	7
4.7.....	Toplu Hizmet Kayıt	7
5.....	Konsültasyon İşlemleri	8
6.....	Laboratuvar İşlemleri	8
7.....	Taaddüt Formu Al	8
7.1.....	Taaddüt Formu Sil	8
8.....	Raporlar	8
9.....	Müdahale Paketleri	8
10.....	Favori Hastalık Ekleme	9
11.....	Sık Kullanılan İşlemler	9



1-Ağız Ve Diş Sağlığı Modülü

Ağız ve diş sağlığı için hastahanemize gelen hastaların, doktor veya hemşireler tarafından işlemlerinin daha rahat ve kolay bir şekilde girilebilmesi için geliştirilmiş bir modüldür.

1.1- Ağız Ve Diş Sağlığı Modül GİRİŞİ

Ağız ve diş sağlığı modülüne giriş yapmak için kullanıcı adımız ve şifremiz ile sisteme giriş yapıyoruz.

Kullanıcı Adı

Şifre

[* Şifre Değiştir](#)

2- Poliklinik Hastalarını Listeleme

İlgili polikliniğin artısına(+)tıklanır. Hastamızın muayene durumu hangi statüde ise o statünün altından hastalarımız listelenir.

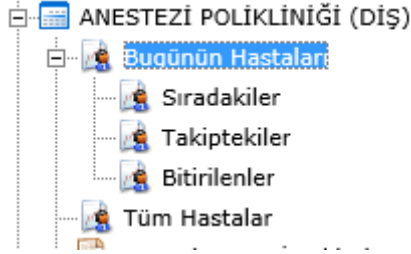

2.1- Muayene Görüntüleme

Listelenen hasta üzerine fare ile sağ tık yapıyoruz, muayene görüntüle butonuna tıklıyoruz.

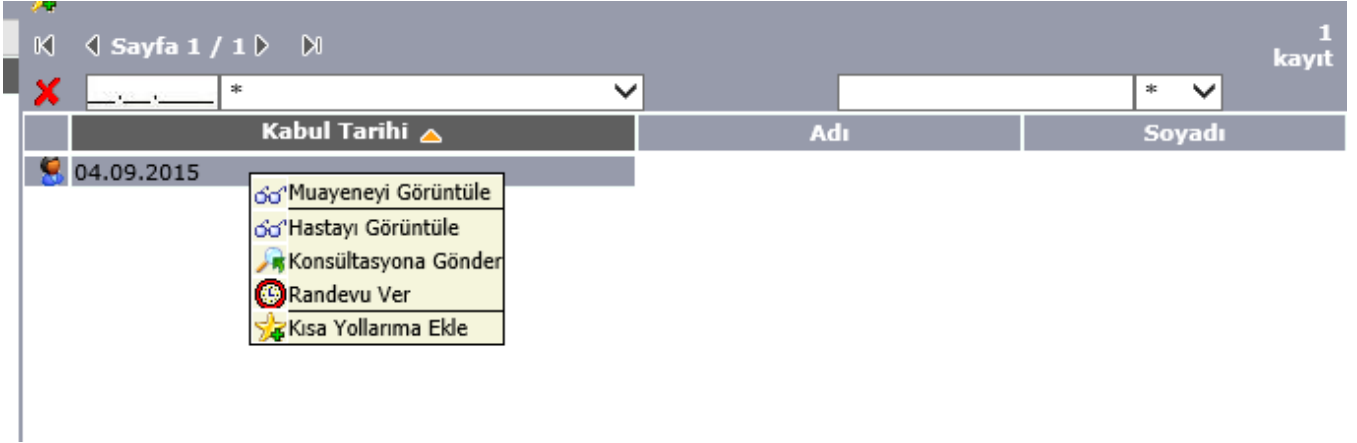

Muayene görüntüle butonuna tıkladığı zaman açılacak ekran aşağıdaki gibidir.

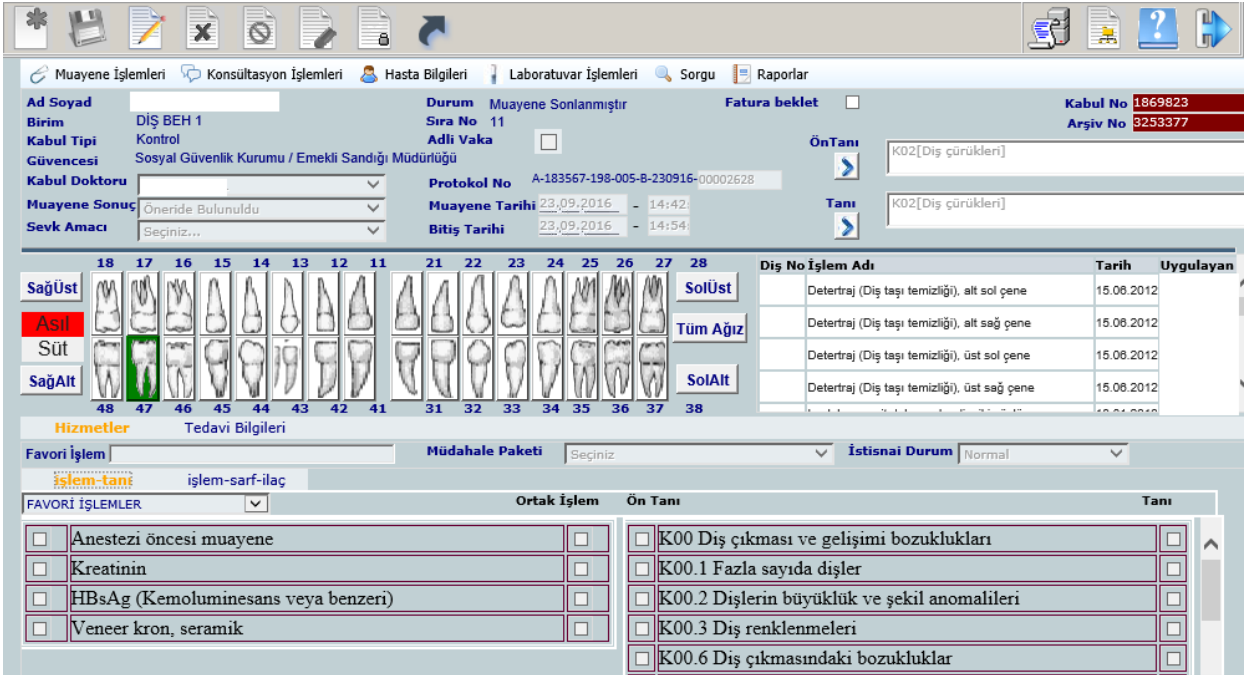

2.2 – Diş Seçimi

Hastaya ait işlem yapılan diş bu alandan seçilmektedir.

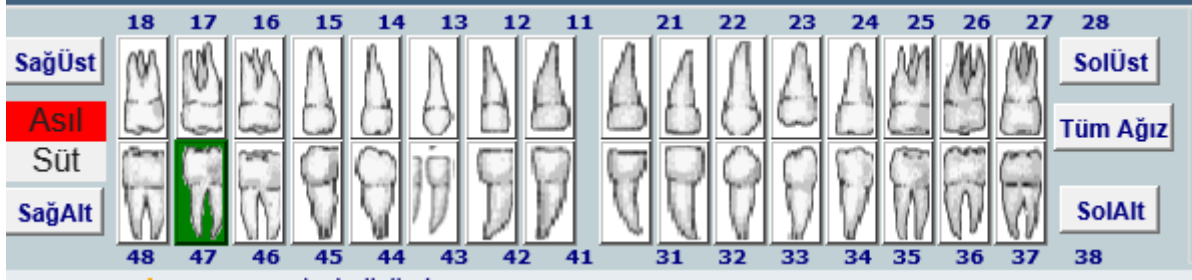

2.3 – İşlem Girme

Hastaya ait işlem bu kısımdan girilmektedir.

<input type="checkbox"/>	Anestezi öncesi muayene	<input type="checkbox"/>
<input type="checkbox"/>	Kreatinin	<input type="checkbox"/>
<input type="checkbox"/>	HBsAg (Kemoluminesans veya benzeri)	<input type="checkbox"/>
<input type="checkbox"/>	Veneer kron, seramik	<input type="checkbox"/>

2.4-Girilen İşlemler Ekranı

Hastaya ait girilen işlemler bu kısma düşmektedir.

Diş No	İşlem Adı	Tarih	Uygulayan
	Detertraj (Diş taşı temizliği), alt sol çene	15.08.2012	
	Detertraj (Diş taşı temizliği), alt sağ çene	15.08.2012	
	Detertraj (Diş taşı temizliği), üst sol çene	15.08.2012	
	Detertraj (Diş taşı temizliği), üst sağ çene	15.08.2012	

2.5-Tanı - Ön Tanı – Favori Ön Tanı

Arşiv No 3253377

ÖnTanı

Ön Tanı seçim kısmı

Tanı

Tanı seçim kısmı



Ön Tanı	Tanı
<input type="checkbox"/> K00 Diş çıkması ve gelişimi bozuklukları	<input type="checkbox"/>
<input type="checkbox"/> K00.1 Fazla sayıda dişler	<input type="checkbox"/>
<input type="checkbox"/> K00.2 Dişlerin büyüklük ve şekil anomalileri	<input type="checkbox"/>
<input type="checkbox"/> K00.3 Diş renklenmeleri	<input type="checkbox"/>
<input type="checkbox"/> K00.6 Diş çıkmasındaki bozukluklar	<input type="checkbox"/>

Favori Ön Tanı seçme kısmı

3- Hasta Bilgileri

Detaylı bir şekilde hasta bilgilerini görüntülemek için 'Hasta Bilgileri' sekmesinin altından 'Hasta Bilgilerini Göster' butonuna tıklamamız yeterli olacaktır.

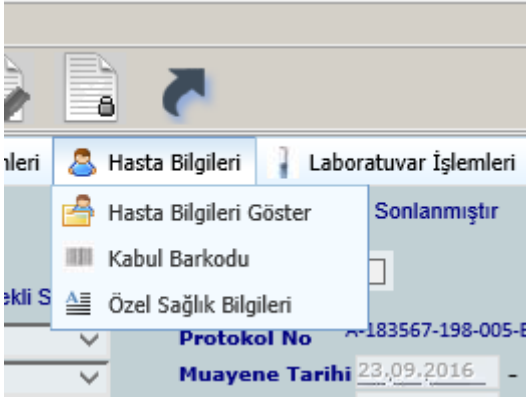

Gelecek ekran ise aşağıdaki gibidir.

Hasta Bilgileri						
Kayıt Tarihi	24.03.2011					
TC Kimlik No	44317405356					
Adı(*)	NIHAN					
Soyadı(*)	KAYALAR					
Önceki Soyadı						
Gerçek Adı	*****					
Gerçek Soyadı	*****					
Uyruk	Türkiye(TR)					
Anne Adı	SAMİRE					
Baba Adı	ŞERİF					
Doğum Yeri	EYÜP					
Doğum Tarihi(*)	14.06.1975					
Ö.T:						
Cinsiyeti(*)	KADIN					
Medeni Hali						
Onkoloji No						
Kan Grubu	0 Rh 0					
Mahalle / Köy						
Cilt No	30					
Seri						
Aile S.N.	733					
Seri No	30					
Sıra No	46					
Kimliği Belirsiz	<input type="checkbox"/>					
Arşiv No						
Dini	Yupa					
Açıklama						
Adres Bilgileri						
Ev Adresi(*)	MİTHATPAŞA MAH. KAYALAR SK. Dış Kapı No: 10 İç Kapı No: 1 EYÜP/İSTANBUL					
Ev Telefonu	(111)111-11-11					
Cep Telefonu	5436020439					
Öğrenim Durumu	Seçiniz...					
İş Adresi						
İş Telefonu						
E-Mail Adresi						
Mesleği	Seçiniz...					
Sosyal Güvence Bilgileri						
Kurum Kodu(*)	3					
Sigorta /Sicil No	1					
Karne No	1					
Emekli San. Sicil No	1					
Çalışma Durumu(*)	Çalışan					
Emekli Sandığı /Müdürlüğü / Sosyal Güvenlik Kurumu						
Rumuz/Ülke						
Vize Tarihi	23.09.2016					
İl Bilgisi						
Hak Sahibine Yakınlığı	Kendisi					
Yakınlık Kodu	1					
Hak Sahibinin TC	44317405356					
Hak Sahibinin Adı	NIHAN					
Hak Sahibinin Soyadı	KAYALAR					
Özel Sağlık Bilgileri						
Adı						
Açıklama						
Özel Durum(*)						
Ekle						
Adı	Açıklama	Yatan Hasta	Poliklinik	Ameliyathane	Kayıt Kabul	Laboratu

4- Muayene İşlemleri

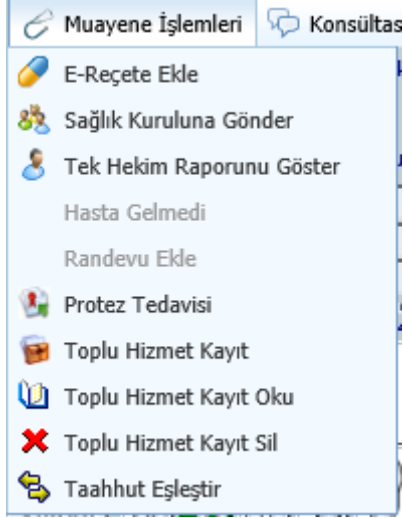

4.1-E-Reçete Ekle

Hastaya ait reçete yazmak istersek eğer Muayene İşlemlerinin altından E-Reçete butonuna tıklamanız yeterli olacaktır.

4.2-Sağlık Kuruluna Gönder

Hastaya ek olarak bir rapor yazılacak ise hasta sağlık kuruluna gönder butonuna tıklanır.

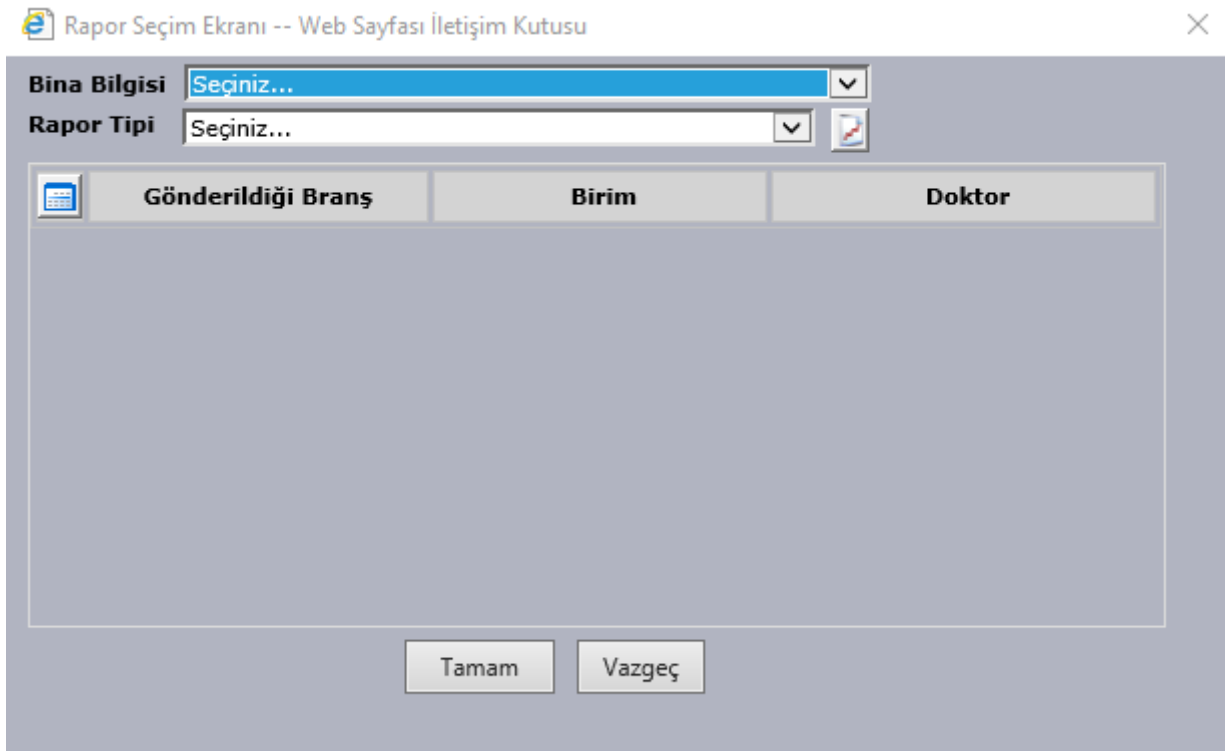

Bina ve Rapor tipi seçilerek tamam butonuna basılır.

4.3 Tek hekim Raporu

Hastaya it tek hekim raporu var ise bu ekrandan bakılır.

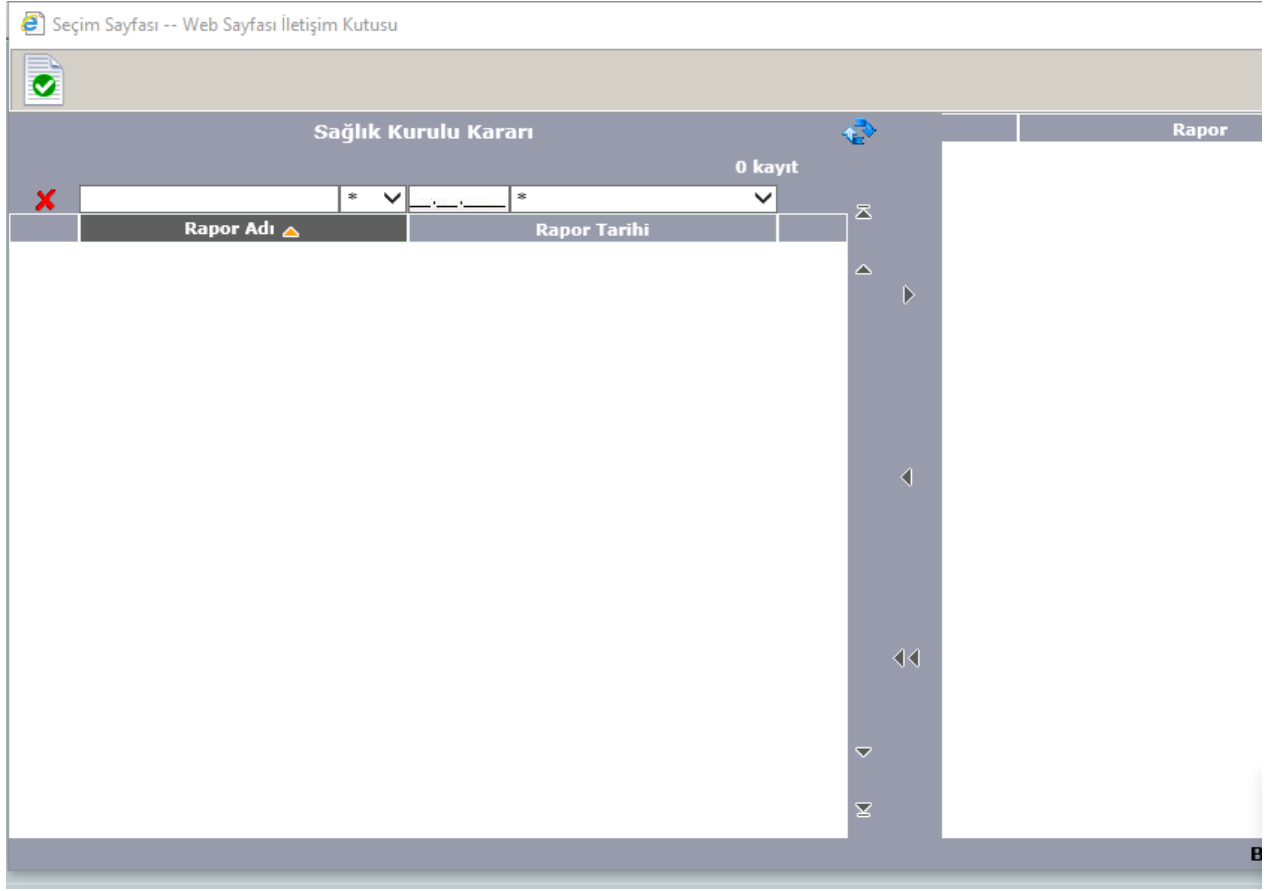

Seçim Sayfası -- Web Sayfası İletişim Kutusu

Sağlık Kurulu Kararı

0 kayıt

Rapor

Rapor Adı	Rapor Tarihi
-----------	--------------

4.4 – Hasta Gelmedi

Hasta muayeneye gelmedi ise, muayene işlemlerinin altında hasta gelmedi butonuna tıklanır.

4.5- Randevu Ekle

Hastaya ait randevu ekleme işlemi yapan buton.

4.6-Protez Tedavisi

Hastaya ait protez tedavisi alması için kullanılan fonksiyon.

4.7-Toplu Hizmet Kayıt

Toplu Hizmet Kayıt yapmamızı sağlayan fonksiyon.

5-Konsültasyon İşlemleri

Hastayı Konsültasyon işlemlerinin yapıldığı sekme.

6-Laboratuvar işlemleri

Laboratuvar sonuçları ve Radyoloji çekimlerinin görüntülediği sekme.

7-Tahaadüt Formu Al

Taaddüt formu almak için kullanılan butondur, açılan pencere aşağıdaki gibidir.



7.1-Tahaadüt Formu Sil

Hastaya almış olduğunuz taaddüttü silmenize yarayan fonksiyondur.

8- Raporlar

Hastaya ait raporları almanıza yarayan sekmedir.

9-Müdahale Paketleri

Müdahale paketleri eklemek için Müdahale Paketlerine fareziniz sağ tuşu ile müdahale paketi ekle butonuna basarak , gerekli alanları doldurduktan sonra ekleyebilirsiniz.

